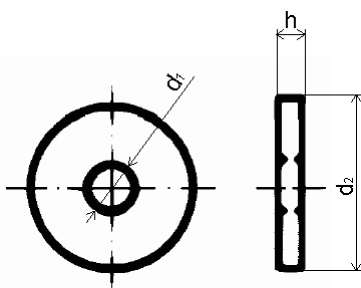
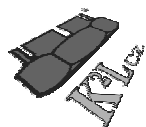

DIN 440
Podložka pro dřevěné konstrukce (tvar R)

ISO : 7094
ČSN : 021727
PÚ :

- bez povrch. úpravy
- galvanicky zinkováno
- žárově zinkováno

100 HV

tvar R	pro závit	d2	s	balení
5,5	M 5	18	2	100
6,6	M 6	22	2	100
9	M 8	28	3	100
11	M 10	34	3	100
13,5/14	M 12	45	4	100
17,5/18	M 16	58	5	50
22	M 20	68	5	50
24	M 22	80	6	50
26	M 24	85	6	50
30	M 27	98	6	25
33	M 30	105	6	25
36	M 33	112	6	25
39	M 36	125	8	25
42	M 39	140	8	25
45	M 42	150	8	10
48	M 45	160	8	10
52	M 48	170	10	1

Poznámky :

Informace o cenách podáváme telefonicky, případně prostřednictvím obchodních zástupců. Rozměry, které nejsou uvedeny v katalogu Vám také rádi sdělíme.

DIN 440
Podložka se čtvercovým otvorem pro dřevěné konstrukce (tvar V)
ISO : 7094
ČSN : 021728
PÚ :
 - bez povrch.
 úpravy
 - galvanicky
 zinkováno

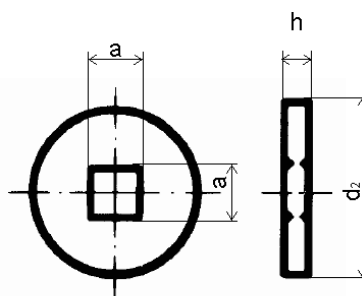
100 HV

tvar V	pro závit	d2	h	balení
5,5	M 5	18	2	100
6,6	M 6	22	2	100
9	M 8	28	3	100
11	M 10	34	3	100
14	M 12	45	4	100
18	M 16	58	5	100
22	M 20	68	6	50

Poznámky :

Informace o cenách podáváme telefonicky, případně prostřednictvím obchodních zástupců. Rozměry, které nejsou uvedeny v katalogu Vám také rádi sdělíme.

